



Sabaragamuwa -Provincial Department of Education

Sathi Pasala

Subject : JAPANESE LANGUAGE

Week: 32

Grade: 12

Prepared by: Pradeepika Jayawardhana

R/Sri Buddha Jayanthi Central College - Balangoda

第4課 どこへ旅行したいですか

中

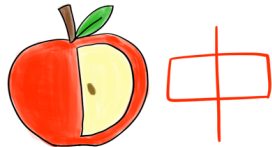

なか - middle

内

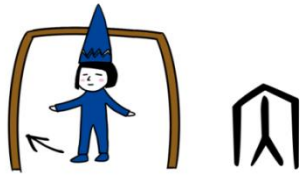

うち - inside

外

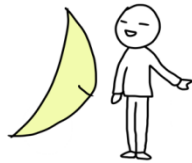

そと - outside

間

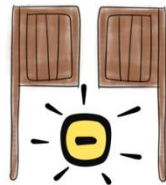

あいだ - between



Sabaragamuwa -Provincial Department of Education

Sathi Pasala

Subject : JAPANESE LANGUAGE

Week: 32

Grade: 12

Prepared by: Pradeepika Jayawardhana

R/Sri Buddha Jayanthi Central College - Balangoda

日本の服

ජපානයේ ඇඳුම් ගැන කතා කරනකොට හැමෝටම මනක් වෙන්නේ කිමෝනෝ සහ ජපානයේ මුල් කාලයේ කිමෝනෝ කිමෝනෝ ඇඳගෙන ජීවිතය ගත කල අතර මේජි ජිදයි එක ආරම්භ සමග යුරෝපීය ඇඳුම් ද භාවිතය ආරම්භ විය..ඉන්පසු අතීතයේ සිට පැමිණි ඇඳුම් වැඩුණු කිමෝනෝ යුරෝපීය ඇඳුම් වැඩුණු කිමෝනෝ විය.. මෙම කිමෝනෝ ප්‍රධාන වර්ග දෙකක් පවතී.. එනම් අත දිග කිමෝනෝ හෙවත් ෆුරිසෝදේ සහ අත කොට කිමෝනෝ තෝමේසෝදේ වේ..

ふりそで Furisode

ふりそで Furisode යනු විවාහයට පෙර කාන්තාවන් අඳින ඇඳුම වේ... වයස 20 ලැබූ පසු වැඩිහිටියෙකු වූ බව සමරන සේජින්ෂිකි seijinshiki නම් උත්සවයේදී කාන්තාවන් මෙම කිමෝනෝ පලඳි... වැඩුණු මාර්තු මස පවත්වන ජපන් උපාධි උත්සව වලද මෙම ජපන් ඇඳුම අඳිනු ලබයි



とめそで Tomesode

විවාහයෙන් පසුව අදිනු ලබන්නේ මෙම とめそで tomesode යන කීමොනා එක වේ..



和服はどんなときに着るのでしょうか？知っていますか

和服 Wafuku යනු ජපන් පන්නයේ ඇඳුම් වේ..

ජනවාරි පළමුවනදා (かんたん gantan) 和服 wafuku
පැලද ගෙන දේවාල වලට යයි...



November 15 නිබෙන් ななごさん nanagosan නම් උත්සවය සදහා වයස 5 පිරිමි දරුවන් ද
වයස 3 සහ 7 ගැහැනු දරුවන්ද 和服 wafuku පැලද しんと shinto දේවස්ථානය වෙත යයි
මීට අමතරව විවාහ උත්සව, තේපැන් උත්සව වලට සහභාගි වීමේදී きもの kimono පලදී.

ゆかた Yukata

යුකත අතීතයේ お風呂 ofuro නාන තටාකයට බැස්ස පසුව අදින සාමාන්‍ය ඇඳුම වේ..මෙය කපු නූලෙන් සාදා ඇති නිසා සේදීමද පහසු වේ.. වර්තමානයේ අගෝස්තු මස සමරන 夏休み natsu matsuri එකේදී මෙම ゆかた yukata ඇඳීම දක්නට ලැබේ..

ජපන් යන කෙනෙක්ට හොටලයක නතර වූ විට මෙම ゆかた yukata එකක් පිරිනමන අතර අපගේ කැමත්ත පරිදි එය පැලදිය හැක..





Sabaragamuwa -Provincial Department of Education

Sathi Pasala

Subject : JAPANESE LANGUAGE

Week: 32

Grade: 12

Prepared by: Pradeepika Jayawardhana

R/Sri Buddha Jayanthi Central College - Balangoda

漢字テスト -漢字で書きなさい

1. あんきする -----
2. あくにん -----
3. こうしゃ -----
4. せきどう -----
5. ちかみち -----
6. しんがつき -----
7. はくじん -----
8. あんしん -----
9. だんじき -----
10. えきまえ -----
11. ぶんや -----
12. してきな -----
13. かじ -----
14. ようす -----
15. たびさき -----
16. ぎょうじ -----
17. なんぼく -----
18. みぎがわ -----
19. だいにがいこくご -----
20. しんゆう -----



Sabaragamuwa -Provincial Department of Education

Sathi Pasala

Subject : JAPANESE LANGUAGE

Week: 32

Grade: 12

Prepared by: Pradeepika Jayawardhana

R/Sr Buddha Jayanthi Central College - Balangoda

た形の練習

た形

I グループ		II グループ	
か 書きます	か 書いた	た 食べます	た 食べた
き 聞きます		ね 寝ます	
ひ 弾きます		て 出ます	
い 行きます		み 見せます	
およ 泳ぎます		おし 教えます	
いそ 急ぎます		い 入れます	
の 飲みます		て 出かけます	
よ 読みます		や やめます	
あそ 遊びます		おぼ 覚えます	
よ 呼びます		す 捨てます	
あ 会います		あつ 集めます	
か 買います		み 見ます	
つか 使います		い います	
あら 洗います		お 起きます	
ま 待ちます		か 借ります	
も 持ちます		あ 浴びます	
はい 入ります		で できます	
つく 作ります		III グループ	
なり なります		し します	
と 泊まります		せんたく 洗濯します	
のぼ 登ります		そうじ 掃除します	
はな 話します		き 来ます	
だ 出します		も 持ってきます	